

AUTOROUTE A10

AMENAGEMENT DE L'A10 AU NORD D'ORLEANS ENTRE LES BIFURCATIONS A10/A71
ET A10/A19

MAITRE D'OUVRAGE



COFIROUTE
12-14, Rue Louis Blériot – CS 30035
92 500 RUEIL-MALMAISON



MAITRE D'OEUVRE



EGIS VILLE & TRANSPORTS
15, Avenue du Centre
78 286 GUYANCOURT Cedex



GRUPEMENT D'ENTREPRISES



AUTOROUTE A10 TRAVAUX D'ELARGISSEMENT D'A10 ENTRE LES BIFURCATIONS A10/A19 ET A10/A71

PLAN DES ABORDS DE L'INSTALLATION

CENTRALE SCENARIO 1

Indice	Date	Modifications	Établi par	Vérfié par	Approuvé par
A1	18/02/2021	Version initiale	CPOU	G.C	S.G
A 2	23/03/2021	MISE A JOUR	F.D	G.C	
----	----	----	----	----	----

Auteur	Marche	Type de doc	Numéro	Affectation OTX	Sous ouvrage	Phase	Emetteur	Métier	Statut	Indice majeur	Indice mineur
ENT	20-477-H20	DTX INSTALL	130002	100.00	-	EXE	GRP	INS	1	-	A

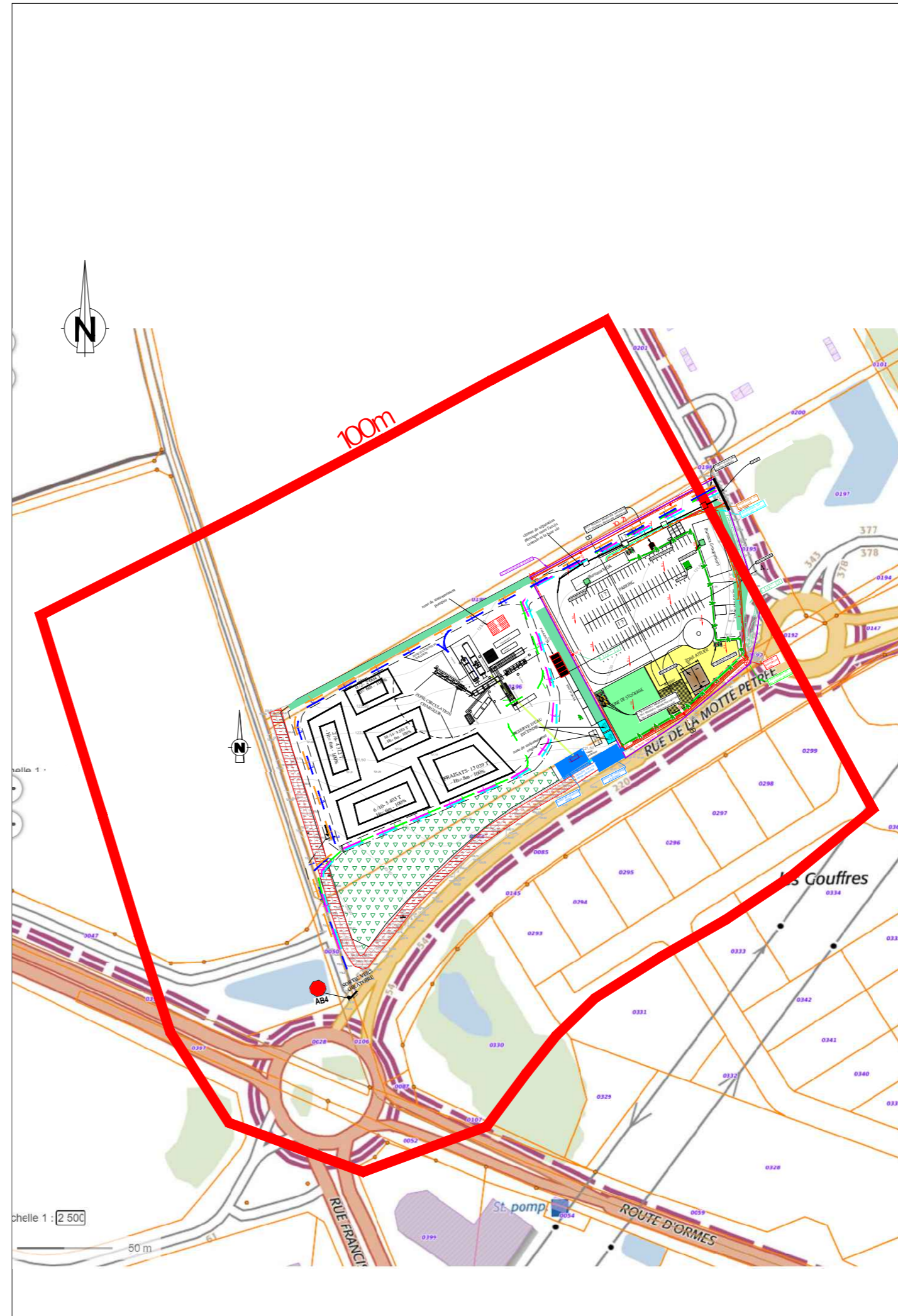

Echelle 1 / 2 500